PLAN URBANISTIC GENERAL MUNICIPIUL MEDIAŞ - JUDEȚUL SIBIU

P. U. G.

REACTUALIZARE PLAN URBANISTIC GENERAL
MUNICIPIUL MEDIAŞ - JUDEȚUL SIBIU

PROPRIETATEA ASUPRA TERENURILOR

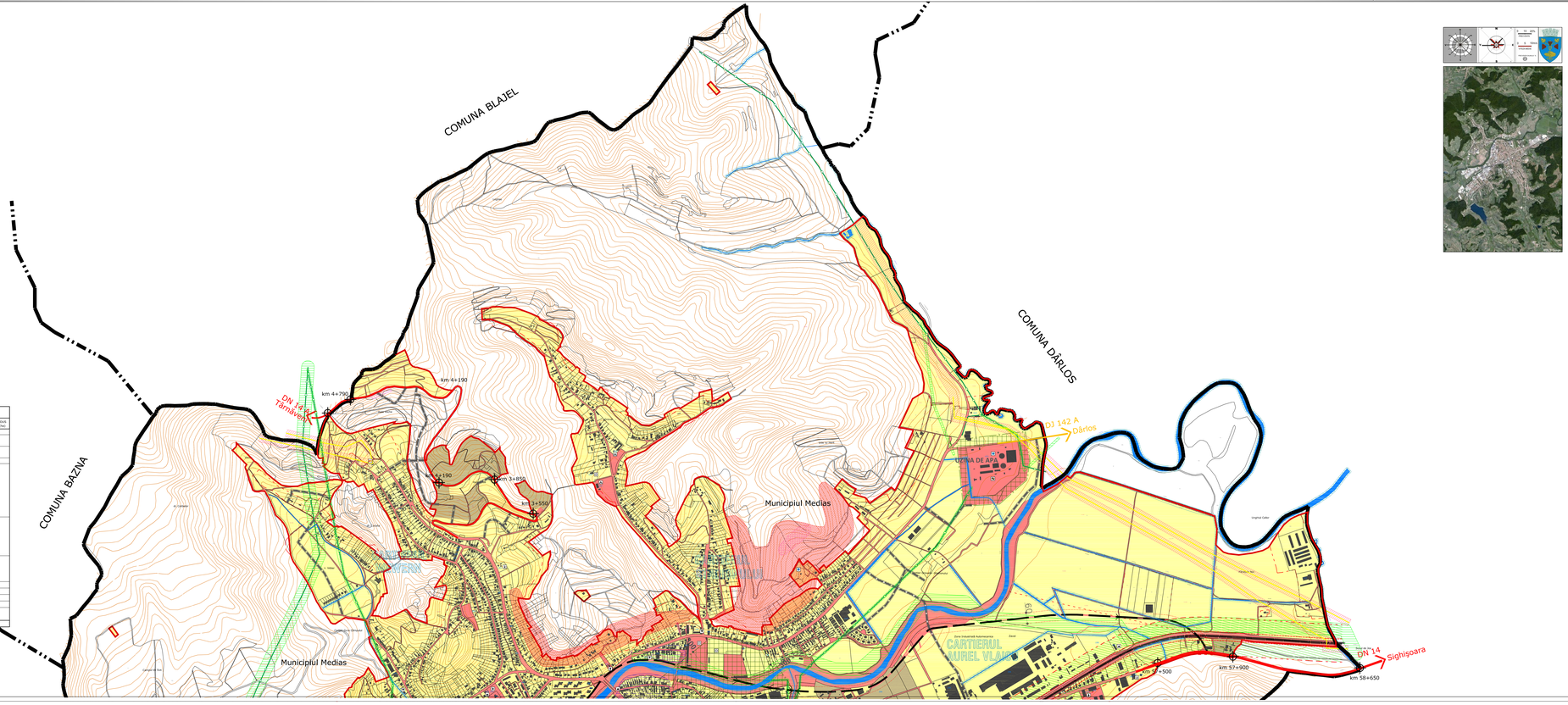

BILANȚ TERITORIAL

ZONE FUNCȚIONALE EXISTENTE	SUPRAF. (ha)	SUPRAF. (%)	ZONE FUNCȚIONALE PROPUSE	SUPRAF. (ha)	SUPRAF. (%)	NOU INTRODUS SUPRAF. (ha)
ZONA LOCUINȚELOR INDIVIDUALE ȘI ANEXELE GOSPODĂREȘTI ÎN REGIM MIC DE ÎNĂLȚIME (P, P+1, P+2 LOCUINȚE)	1164,00	16,00%	ZONA LOCUINȚELOR INDIVIDUALE ȘI ANEXELE GOSPODĂREȘTI ÎN REGIM MIC DE ÎNĂLȚIME (P, P+1, P+2 LOCUINȚE)	1164,00	16,00%	0,00 ha
ZONA LOCUINȚELOR COLECTIVE REALIZATE ÎN REGIM DE ÎNĂLȚIME MEDIU (P+3, P+4 LOCUINȚE)	1200,0	17,00%	ZONA LOCUINȚELOR COLECTIVE REALIZATE ÎN REGIM DE ÎNĂLȚIME MEDIU (P+3, P+4 LOCUINȚE)	1210,00	17,00%	200,00
			ZONA LOCUINȚELOR COLECTIVE ÎN REGIM DE ÎNĂLȚIME MARE (P+5 LOCUINȚE)	1,00	0,00%	
ZONA UNITĂȚILOR INDUSTRIALE ȘI DEPOZITE	1050,00	15,00%	ZONA UNITĂȚILOR INDUSTRIALE, DEPOZITE ȘI ANTREPRIZE	1050,00	15,00%	70,00
			ZONA UNITĂȚILOR AGRICOLE ÎN ACTIVITATE, INDUSTRIE ALIMENTARĂ, PRODUCȚIE ANIMALIERĂ, PRODUCȚIE VEGETALĂ, PISCICULTURĂ	1120,00	16,00%	
ZONA UNITĂȚILOR AGRO-ZOOTEHNICE	35,00	0,50%	ZONA UNITĂȚILOR AGRO-ZOOTEHNICE	35,00	0,50%	0,00 ha
			ZONA ȘI DRUMURILE DE ACCES ÎNTRE MUNICIPIUL ȘI ZONA A 2-A A MUNICIPIULUI, ZONA DE ACCES ÎNTRE ZONA A 2-A A MUNICIPIULUI ȘI ZONELE DE INTERES ECONOMIC	0,00	0,00%	
ZONE UNITĂȚILOR DE SERVICII DE INTERES PUBLIC	67,77	0,77%	ZONA UNITĂȚILOR DE SERVICII DE INTERES PUBLIC, INCLUSIV ZONA DE ACCES ÎNTRE ZONA A 2-A A MUNICIPIULUI ȘI ZONELE DE INTERES ECONOMIC	1,10	0,00%	66,70
			ZONA ȘI DRUMURILE DE ACCES ÎNTRE ZONA A 2-A A MUNICIPIULUI ȘI ZONELE DE INTERES ECONOMIC	0,00	0,00%	
			ZONA UNITĂȚILOR DE SERVICII DE INTERES PUBLIC, INCLUSIV ZONA DE ACCES ÎNTRE ZONA A 2-A A MUNICIPIULUI ȘI ZONELE DE INTERES ECONOMIC	1,00	0,00%